

<W/STEM>

DA APRILE 2023

Un percorso laboratoriale per orientarsi verso lo studio della matematica, della fisica e dell'informatica, attraverso anche un attento sguardo di genere.

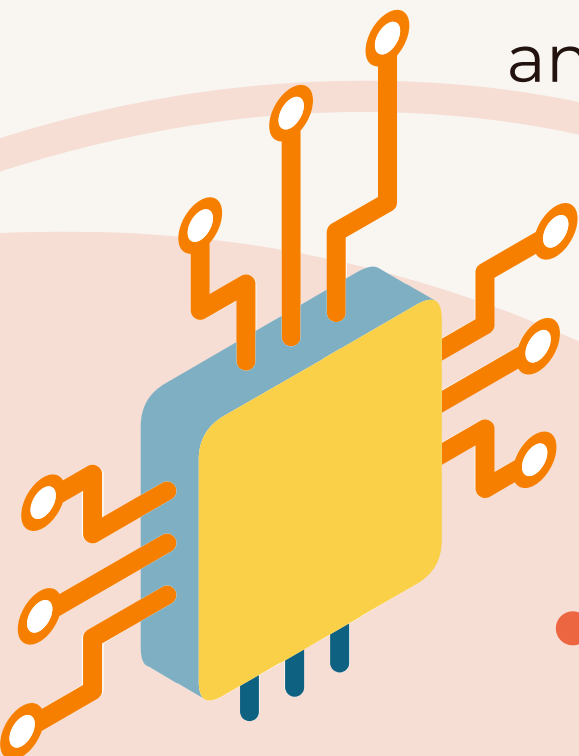

Presso il Polo scientifico di
Borgo Roma "Ca Vignal"

- **10 ORE**
DI LABORATORI SCIENTIFICI
- **5 ORE**
DI ORIENTAMENTO

Per studenti e studentesse delle classi III e IV

$$x = \frac{-b \pm \sqrt{b^2 - 4ac}}{2a}$$

Iscrivi subito tuo istituto cliccando su questo
LINK!



$$v = \frac{v_f - v_i}{+}$$

$$y = mx + b$$

hyp

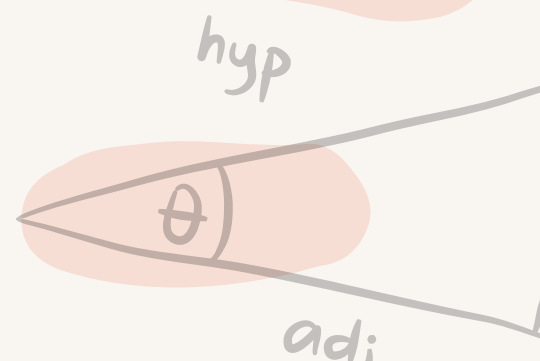

adj

$$\sin(\theta) = \frac{\text{opp}}{\text{hyp}}$$